Projekt - F3 / Historie EleLa

Datum	Status	B/F	Bezeichnung	Beschreibung	Version	Datum fertig	Version fertig
22.07.2011	fertig	Bug	Bestellung, "In Lager Buchen" EPreis in Lager/Gehäuse-Eintrag wird nicht sofort aktualisiert	Anzeige unter Lager/Gehäuse wird jetzt auch aktualisiert wenn zufällig das gleiche Bauteil ausegwählt ist. In der Datenbank stand es bereits drin. Ausserdem wird nun auch die VPE-Menge (aus Lieferant) f&uum	V1.2.11626	22.07.2011	V1.2.11722
19.07.2011	fertig	Feature	EPreis aus Bauteil bei Projektpos aktualisieren Funktion	Unter Taste Import/Export bei Projektpos "aktualisiere EPreis". Der Preis wird entweder aus "Lager/Gehäuse" oder aus "Lieferante" genommen, wenn er nicht unter "Lager/Gehäuse" eingetragen ist. Wenn man aus einer	V1.2.11626	21.07.2011	V1.2.11721
19.07.2011	fertig	Feature	Statistikfunktionen	Unter "Extras" > "Info" kann nun eine Statistik über Bauteile / Lagerwert gesehen werden. Die Statistik kann auch den eigenen Wünschen angepasst/erweitert werden, mehr dazu in der Hilfe.	V1.2.11626	21.07.2011	V1.2.11721

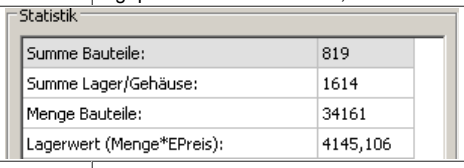

19.07.2011	fertig	Feature	Typ-Ansicht alle Spalten aus Lager/Gehäuse hinzufügen		V1.2.11626	20.07.2011	V1.2.11720
19.07.2011	fertig	Bug	Verknüpfte Tabellen aktualisieren, wenn Bauteil ändert (z.B. Typ)	Tabellen werden jetzt aktualisiert. (War seither nicht vorgesehen)	V1.2.11626	20.07.2011	V1.2.11720
13.07.2011	fertig	Feature	Projekt-Baum um ein Projekt verknüpfen zu können (Baumansicht)	Die Funktionen: - Auswahl im Baum begrenzt die Tabellenansicht auf den Eintrag + alle Untereinträge. Der Baumeintrag "*" zeigt alle Projekte. - Strg + Drag&Drop aus der Tabelle kann so ein Projekt im Baum als	V1.2.11626	17.07.2011	V1.2.11717

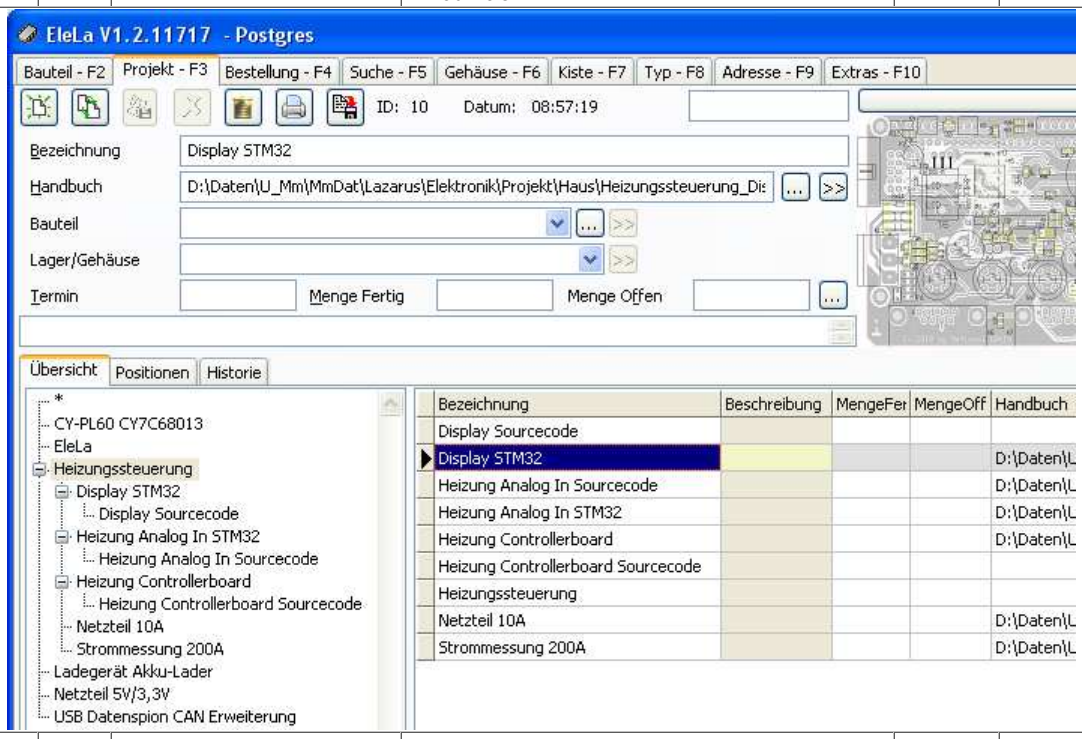

08.07.2011	fertig	Feature	Projekt, Anzeige der maximal mögliche Produktionsmenge	Bei Projekt "Prüfe Menge für Produktion" wird nun auch die maximal mögliche Anzahl für eine Produktion je Position gezeigt	V1.2.11626	15.07.2011	V1.2.11715
07.07.2011	fertig	Bug	Projektpos Import CSV, Umlaute ü ß im Pfad, dann kann die Datei nicht geöffnet werden.		V1.2.11626	08.07.2011	V1.2.11708
03.07.2011	fertig	Feature	Automatisches Anlagen der Verzeichnisse der INI-Datei und Temp-Verzeichnis	Diese Funktion wird für das Setup der Linux-Version benötigt, wenn als Parameter "IniLocation" eine Pfadangabe mit "$HOME/.elela/elela.ini" steht, damit weiß das Setup nicht welcher User später EleLa nut	V1.2.11626	08.07.2011	V1.2.11708